Bunkyo Silver

# 公益 シルバー ぶんきょう

2024
第41号
令和6年9月18日発行
公益社団法人
文京区シルバー人材センター



## 薔薇

花だより 鳩山会館 ④

文京区音羽の閑静な地に建つ鳩山会館。大正当時としては珍しい鉄筋コンクリート造りの洋館は、イギリスの邸宅を思わせる外観など、その見どころは尽きません。

綺麗に手入れされた英国風の庭園には、90種160株もの薔薇があり、季節ともなればその妖艶な大輪が咲き誇り、幻想的な景色がそこに繰り広げられます。

画像提供：鳩山会館 「薔薇・書」丸岡 正三さん

## お仕事訪問④ 保育施設



保育施設グループ
福手ひとみさん



インターナショナルスクールでお子さんたちの見守りをしています。

英語の曲が流れる保育室で、外国の先生方と遊びながら英語を学ぶお子さんたちの目は、キラキラと輝いています。

私にとっては癒しと刺激をもらえる時間です。これからも元気で頑張ります。



# 公益社団法人文京区シルバー人材センター 第14回定時社員総会開催

去る６月24日（月）午後13時30分から文京シビックホール 小ホールにおいて、公益社団法人文京区シルバー人材センター第14回定時社員総会が開催されました。

会員数1,383名（特別会員を含む）のうち、委任状を含む出席者は918名（出席者198名、委任状720名）でした。

センター会員の篠原明美会員が司会進行を行い、伊藤敏総務事業委員会委員長の開会宣言後、坂巻三登会長と名誉会長 成澤廣修文京区長のご挨拶がございました。次に、ご来賓として文京区議会白石英行議長からご祝辞をいただいた後、諸留和夫文京区町会連合会会長、鈴木裕佳文京区福祉部長、瀬尾かおり文京区高齢福祉課長がご紹介されました。

令和６年度の発注者表彰（３名）及び会員表彰（38名）東京しごと財団表彰（２名）後、議事に入り坂巻会長が議長に選任され、報告事項、決議事項等（別表）が審議されましたが、いずれも原案どおり承認、可決されました。

センターの対応にご理解とご協力をいただき、総会は無事終了することが出来ました。ご協力ありがとうございました。

## 別 表

### 報告事項

| 報告番号 | 件　　名 | 報 告 者 |
|---|---|---|
| | 監事の報告 | 監事<br>青木 則夫 |
| 第１号 | 令和５年４月１日から<br>令和６年３月31日までの事業報告 | 副会長<br>染谷　正 |

### 決議事項

| 議案番号 | 件　　名 | 報 告 者 |
|---|---|---|
| 第１号 | 令和５年４月１日から令和６年３月31日までの計算書類等の承認の件 | 事務局長<br>竹越　淳 |
| 第２号 | 公益社団法人文京区シルバー人材センター理事及び監事（補欠）の選任について | 事務局長<br>竹越　淳 |

## 勇退理事・監事（令和６年６月24日付）

センターの発展にご尽力されたことに感謝申し上げます。
今後もご支援のご協力をお願いいたします。

| 氏　　名 | 在 任 期 間 | 役　　職 |
|---|---|---|
| 山﨑 克己 | ２期　４年 | 常務理事、事務局長 |
| 鹿岡 勝弘 | １期　６年 | 監事 |

## 新役員ご紹介

令和６年度より、新たな理事が選任されましたので役員をご紹介いたします。【設問】①趣味 ②抱負



常務理事
竹越（たけこし）　淳（じゅん）
（事務局長）

①街歩き、読書
②微力ながら、会員の皆様に生き生きと活動していただけるよう、事務局職員と共にしっかりサポートさせていただきます。



監事
重盛（しげもり）　修（おさむ）

①料理
②シルバー人材センター事業のより一層の充実と発展を目指して、誠心誠意取り組んでまいりますのでよろしくお願いいたします。




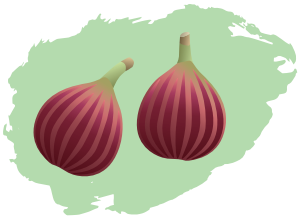

# 令和７年度「継続就業職種」就業希望会員の募集!!

「継続就業職種」とは、文京区等から受注予定の会館受付、学校受付管理、交通指導等公共に係る仕事です。原則として同一業種に４年間を期限として就業し、その後新しく希望する方に交代していただくルールになっております。
令和７年度の継続就業職種の契約は未定ですが、契約が継続することを前提に就業者の募集を行います。

■手続き方法

●受付期間 / 令和６年10月１日(火)～10月31日(木)
平日　午前９時～午後５時まで
シルバー人材センター事務局窓口にお越しの上、所定の申込用紙へご記入ください。

●対象者
①来年度から新たに継続就業職種でのお仕事を希望する方
②継続就業職種に就業しているが、来年度から他の職種に変更を希望する方

### 就業基準該当の方へ

継続就業職種でのお仕事をされている会員で、下記就業基準に該当する方を対象に個別相談を行います。別途、ご案内を通知します。
①令和７年３月末で同一の職種でのお仕事が４年を経過
②令和７年３月31日で満82歳以上になる会員

## 継続就業職種のご案内

## 1.区民会館貸出業務



＜仕事内容＞
施設利用者受付案内、予約システム（パソコン）受付、施設共用部の清掃 等
＜魅力・やりがい＞
施設利用者とのふれあいの中で、充実感が得られます

＜就業時間帯＞
月～日曜（祝日含む）
＜早番＞
8:45～15:30
＜遅番＞
15:30～22:00

＜就業場所＞
1. 駕籠町会館
2. 白山東会館
3. 大塚北会館
4. 本郷会館

## 2.地域活動センター会議室貸出業務



＜仕事内容＞
施設利用者受付案内、予約システム（パソコン）受付、施設共用部の清掃 等
＜魅力・やりがい＞
施設利用者とのふれあいの中で、充実感が得られます

＜就業時間帯＞
月～日曜（祝日含む）
17:00～22:00
※礫川のみ土日祝は、
＜早番＞8:45～15:30
＜遅番＞15:30～22:00

＜就業場所＞
1. 礫川、2. 大原、3. 大塚、4. 音羽、5. 向丘、6. 汐見、7. 駒込

## 3.地域アカデミー館管理業務



＜仕事内容＞
施設利用者受付案内、予約システム（パソコン）受付、施設共用部の清掃 等
＜魅力・やりがい＞
施設利用者とのふれあいの中で、充実感が得られます

＜就業時間帯＞
月～日曜（祝日含む）
17:15～21:45
18:45～21:45
※各１名ずつ
◎土日祝は上記に加え、
8:30～13:00（1名）

＜就業場所＞
1. アカデミー湯島
2. アカデミー茗台
3. アカデミー音羽

## 4.交流館受付等業務(指定管理者)



＜仕事内容＞
施設利用者受付案内、予約システム（パソコン）受付、施設共用部の清掃 等
＜魅力・やりがい＞
施設利用者とのふれあいの中で、充実感が得られます

＜就業時間帯＞
月～日曜（祝日含む）
17:30～22:00
千駄木のみ昼帯もあり
12:30～13:30

＜就業場所＞
1. 白山交流館
2. 千駄木交流館

## 5.竹早テニスコート管理業務



＜仕事内容＞
スポーツ施設受付、施設内外清掃、鍵の開錠・閉鍵 等
＜魅力・やりがい＞
スポーツをする方とのふれあいの中で、若いエネルギーに触れられます

＜就業時間帯＞
月～日曜（祝日含む）
7:00～9:45

＜就業場所＞
竹早テニスコート

## 6.小学校及び中学校安全対策業務

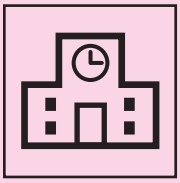

＜仕事内容＞
施設（体育館等）の貸出受付対応、校内の施錠確認

＜魅力・やりがい＞
公共施設を管理する責任ある仕事です

＜就業時間帯＞
平日 16:30～22:00
土日祝日等
＜早番＞
8:30～15:15
＜遅番＞
15:15～22:00

＜就業場所＞
①柳町小　⑥第１中
②金富小　⑦第３中
③窪町小　⑧第６中
④誠之小　⑨第８中
⑤汐見小　⑩第９中

## 7.小学校受付窓口業務

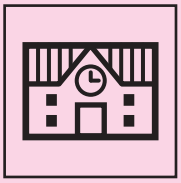

＜仕事内容＞
来校者の受付・案内対応等

＜魅力・やりがい＞
女性会員も多く就業され、人気の職種です

＜就業時間帯＞
＜早番＞
8:30～11:30
＜遅番＞
11:30～14:30
※学校により異なります。

＜就業場所＞
①柳町小　⑦小日向台町小
②指ヶ谷小　⑧大塚小
③林町小　⑨湯島小
④明化小　⑩根津小
⑤青柳小　⑪駒本小
⑥関口台町小　⑫駕籠町小

## 8.小学校児童交通指導員業務




＜仕事内容＞
学校指定横断歩道等での登下校の横断交通指導

＜魅力・やりがい＞
子どもたちの成長が見られ、エネルギーを貰えます

＜就業時間帯＞
◎登校
7:45～8:45
◎下校
13:00～16:00
の間の指定時間
※学校により異なります

＜就業場所＞
①柳町小　⑦小日向台町小
②指ヶ谷小　⑧大塚小
③林町小　⑨湯島小
④明化小　⑩根津小
⑤青柳小　⑪駒本小
⑥関口台町小　⑫駕籠町小

# 継続就業職種以外のお仕事

## 駅周辺 放置自転車整理



＜仕事内容＞
指定駅周辺での歩道上、駐輪場の自転車整理

＜魅力・やりがい＞
体を動かすことにより、健康にとても良い仕事です。

＜就業時間帯＞
月～土曜
7:30～10:30
15:00～17:00
※雨天中止

＜就業場所＞
A.白山、B.千石・駒込・巣鴨、C.茗荷谷 D.新大塚・護国寺、E.湯島・お茶ノ水・本郷三丁目、F.千駄木・根津、G.春日、H.江戸川橋、I.後楽園・飯田橋、J.本駒込・東大前、K.水道橋

## 喫煙等禁止巡回



＜仕事内容＞
指定道路の路上喫煙等の禁止に係る巡回

＜魅力・やりがい＞
街の環境整備のために行う重要な仕事です。

＜就業時間帯＞
月～金曜
偶数日
7:30～10:30
奇数日
11:00～14:00

＜就業場所＞
A. 春日・後楽園、B. 目白台・音羽・関口・水道、C. 大塚・小日向・小石川、D. 本駒込・千駄木、E. 白山・千石、F. 向丘・根津・弥生、G. 本郷・湯島

## 区設掲示板 ポスター掲示



＜仕事内容＞
担当区設掲示板へのポスターの貼り替え

＜魅力・やりがい＞
掲示板を回ることで健康維持に繋がります。

＜就業時間帯＞
毎週 /
金曜日：午後引取り
月曜日：貼り

＜就業場所＞
文京区内の指定掲示板

## 公園等門扉開閉



＜仕事内容＞
◎指定公園の門開錠
◎公園内見回り確認後の閉錠

＜魅力・やりがい＞
朝夕の仕事です 昼間用事のある方に最適です

＜就業時間帯＞
月～土曜
開錠：8時又は9時
閉鍵：18時又は19時

＜就業場所＞
①六義公園、②本駒込児童遊園、③駒込公園、④神明公園、⑤動坂公園、⑥本郷給水所公苑、⑦千駄木ふれあいの杜、⑧水道二丁目遊び場、⑨新大塚公園、⑩神明都電車庫跡公園、⑪向丘一丁目遊び場

## 屋内屋外清掃作業



＜仕事内容＞
マンション・事務所ビルの共用部や寺院等の清掃、ゴミ出し

＜魅力・やりがい＞
すぐに仕事をしたい、継続就業希望の方に適した仕事です

＜就業時間帯＞
就業先によって異なる
※午前中帯の仕事が多いです

＜就業場所＞
（室内）マンション、社屋ビル、事務所 等
（室外）お寺、神社、個人庭・道路 等

## 区報配付



＜仕事内容＞
担当町会エリアの区報配付（ポスティング）

＜魅力・やりがい＞
ご自身のスケジュールに合わせながらお仕事できます

＜就業時間帯＞
毎月２回（10日号・25日号）、自宅に配付分の区報が納品されてから３日～４日のうちに ポスティング

＜就業場所＞
文京区内指定町会
※大塚、湯島、本郷、小日向、西片、水道、白山、駒込、向丘、春日、小石川エリア

## 植木の剪定剪定



＜仕事内容＞
◎家庭、庭園等の植木の剪定

＜魅力・やりがい＞
趣味を活かしたい方へお勧めです

＜就業時間帯＞
ご依頼の都度、
発注者とご相談

＜就業場所＞
ご家庭、マンション、大学等

## 除草



＜仕事内容＞
◎家庭、学校等での草取り
◎建物回りの清掃作業

＜魅力・やりがい＞
屋外で仲間と楽しく仕事が出来ます

＜就業時間帯＞
ご依頼の都度、
発注者とご相談

＜就業場所＞
ご家庭、神社仏閣、大学 等

## シルバーお助け隊



＜仕事内容＞
◎エアコンフィルター掃除
◎電球交換 等
※30分以内の１つの作業

＜魅力・やりがい＞
高齢者・障がい者のみの世帯の家庭内でのお困りごとをお手伝いします

＜就業時間帯＞
ご依頼の都度、
発注者とご相談

＜就業場所＞
ご家庭

## 家事援助



＜仕事内容＞
家庭内の部屋・水回り等の掃除、食事の下ごしらえ、洗濯、買い物 等

＜魅力・やりがい＞
若いご家庭や、高齢等でお困りの皆様から感謝されています

＜就業時間帯＞
ご依頼の都度、
ご相談

＜就業場所＞
ご家庭

## 襖・障子・網戸張替え

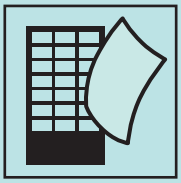

＜仕事内容＞
襖・障子・網戸の張替え作業

＜魅力・やりがい＞
経験者歓迎です。現役は引退したが少しだけ経験を活かした仕事をしたい方お待ちしております。

＜就業時間帯＞
8:30～16:00
※依頼の都度対応

＜就業場所＞
湯島分室にて作業
※普通運転免許が必要

## 区設広報スタンド配架管理



＜仕事内容＞
区内指定の23箇所の区報配架

＜魅力・やりがい＞
ご自身のスケジュールに合せながらお仕事できます。散歩することが好きな方にお勧めです。

＜就業時間帯＞
毎月２回（区報10日号・25日号）、シビックセンター事務所にて受取し、受取日の翌日から３日以内に担当エリアへ配架

＜就業場所＞
担当エリア

# シルバー派遣でのお仕事

## 児童館受付・印刷・使送等業務



＜仕事内容＞
◎来館者受付、広報紙等印刷 ◎文書、物品の提出、受け取り、搬送　等
＜魅力・やりがい＞
子どもたちの笑顔に触れ合い元気をもらえる仕事です

＜就業時間帯＞
平日 9:30～18:15
土曜 8:30～17:15

＜就業場所＞
1. 大塚児童館
2. 本駒込児童館
3. 本駒込南児童館
4. 久堅児童館
5. 小日向台町児童館
6. 湯島児童館

## 保育施設補助作業



＜仕事内容＞
◎室内清掃
◎食事の補助
◎見守り保育　等
＜魅力・やりがい＞
子どもの笑顔に触れ合い、元気をもらってお仕事ができます

＜就業時間帯＞
就業先の保育施設ごとにご相談

＜就業場所＞
文京区内指定施設

## 介護施設補助作業



＜仕事内容＞
◎シーツ交換
◎利用者の室内清掃
◎食事の準備片付け　等
＜魅力・やりがい＞
利用者と接することで「やさしい気持ち」でお仕事ができます

＜就業時間帯＞
就業先の介護施設ごとにご相談

＜就業場所＞
文京区内指定施設
※介護セミナーの受講が必須です

# 地区地域班 活動報告

## 第一地区　「落語寄席と懇親会」

令和6年 5/23 thu

落語寄席と懇親会が開催されました。当日は60名の参加者が集い盛況の会となりました。落語家の桂文生さんの息づかいを直接肌で感じ、想像力で噺の世界が広がっていくなか、山尾麻耶さんの三味線の心地よい演奏が場内の雰囲気を和ませていました。

懇親会では桂文生さんと山尾さんも迎え、限られたひとときでしたが普段お話しできない方々と、美味しいお弁当を頂きながら交流を深める良い時間を過ごせました。



## ご寄付いただいている皆様へ



いつも使用済み切手の寄付にご協力いただき、ありがとうございます。

昨年は計589gの切手を社会福祉協議会へ寄付することができました。これも会員の皆様のご助力の賜物です。今年度も寄付は継続いたしますので、何卒変わらぬご支援をよろしくお願いいたします。

文京区シルバー人材センター
顧問　雄川 千枝子

※使用済み切手回収BOXは事務局窓口に設置しています。

# 新法の施行に伴い、デジタル化推進が求められています

## フリーランス新法とデジタル化

フリーランス新法（特定受託事業者に係る取引の適正化等に関する法律）が、2023年5月12日に公布されました。この法律は、フリーランスの方が安心して働ける環境を整備することを目的にしているもので2024年秋に施行されます。シルバー人材センターの皆さんも請負や委任の形態で就業される場合は、このフリーランスに該当します。

フリーランス新法が施行されると、シルバー人材センターには、請負等業務委託する会員の方に対し、就業条件の明示が義務化されます。

つきましては、請負等業務の受付から就業、報告、お客様への請求までの業務を迅速かつ効率的に運用できるよう、就業条件の明示について、スマホやパソコンを活用したデジタル化を進める必要があります。

**文京区シルバー人材センターでは、今後、就業条件の明示をSmile to Smileで行います**

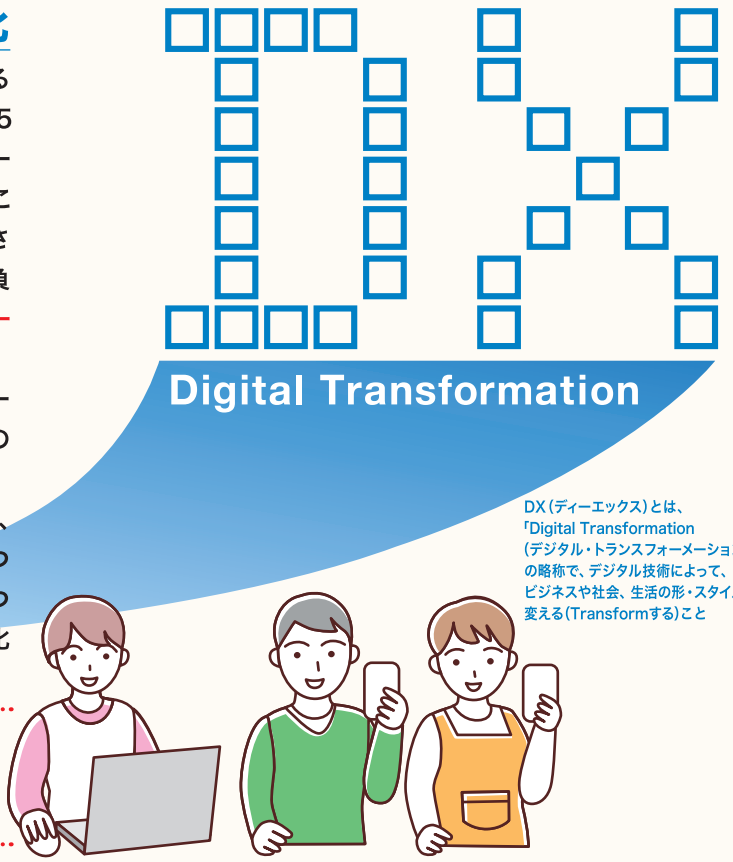


# Smile to Smileの登録をお願いします

スマイル to スマイル
Smile to Smile







**Smile to Smileでは、フリーランス新法の施行に合わせて就業条件の明示を行います**

今後10月中を目処に、未登録のすべての会員の方に、このSmile to Smile登録に必要なログインパスワードを発行いたします。

ログインパスワードが送付された際には、皆さん自身でお手続きをお願いします。

登録・利用が不安な会員の方には、事務局がサポートします。サポートについては、準備が整い次第ご案内しますので、ご安心ください。

なお、スマホやパソコンをお持ちでない方については事務局までご相談ください。

# 安全管理委員会だより 令和６年度 事故報告（令和６年５月１日～７月31日まで）

## 1. 傷害事故

| | 発生日時 | 仕 事 名 | 性別 | 年齢 | 事 故 内 容 | 再 発 防 止 策 |
|---|---|---|---|---|---|---|
| 1 | 5/3(金)<br>16:20頃 | 幼児遊具<br>貸出業務 | 男性 | 70 | 自転車で帰宅中、信号機の無い交差点で右側から来た自転車と接触。接触した際、転倒し右肩を路面に強打し肩の腱断裂。 | ①自転車利用している会員の把握<br>②保険加入の有無の確認<br>③ヘルメット保有及び着用の確認<br>④自転車利用の講習会の検討<br>⑤就業先へのルート見直し(人通りの少ない等)の検討<br>⑥相手方の連絡先を忘れずに聞くこと |
| 2 | 6/9(日)<br>7:50頃 | 学校安全対策 | 男性 | 77 | 自転車で就業先に向かう途中、T字交差点を曲がろうと減速した。その際、後方から来た自転車が追突し転倒した。転倒した際、左手首と左肱を路面に強打し骨折した。 | |
| 3 | 7/18(木)<br>7:50頃 | 喫煙等の禁止<br>に係る巡回 | 男性 | 75 | 休憩のため、トイレに寄ろうとしたところ、トイレ付近にいた犬に右足をかまれ、出血と赤く腫れた。 | 危険予測の低下。突然、噛みつくこともあるので、注意を払うよう指導した。 |

## 2. 賠償責任事故

| | 発生日時 | 仕 事 名 | 性別 | 年齢 | 事 故 内 容 | 再 発 防 止 策 |
|---|---|---|---|---|---|---|
| 1 | 7/2(金)<br>9:00頃 | 清掃作業 | 男性 | 71 | 管理室の鍵と自分の貴重品を管理室に入れて外に出ようとした。扉が閉まる直前で気づき、慌てて開けようとしたところ、バランスを崩し転倒しそうになった。その際、ドアノブに手をかけたところ、体重がドアノブにかかり、ドアノブを破損させてしまった。 | ①ネックストラップ等を活用する。<br>②閉じ込めた際、慌てずに対処する。 |
| 2 | 7/4(木)<br>9:00頃 | 植木剪定 | 男性 | 81 | 植木の剪定作業中、BSアンテナのケーブル線が、かりんの木に絡んでいるのに気が付かず切断してしまった。 | ①朝礼時の情報共有の徹底<br>②作業前のケーブル等の確認<br>③蔦等の除去の際、まずは手で蔦を取りながらケーブル等の確認を行なう。その後、安全の確認が取れたことを班長等が確認してから、刈込バサミ等を使用する。 |
| 3 | 7/24(水)<br>9:00頃 | 植木剪定 | 男性 | 72 | 隣の家から発注者側に侵入してきていた蔦を除去している際、蔦に絡まっていたケーブル２本を一緒に切断してしまった。 | |

# 令和７年度　安全就業標語を募集します

東京都シルバー人材センター連合本部の令和７年度の安全就業強化月間を中心とした安全就業の普及・啓蒙活動の一環として「安全就業標語」を募集します。ご協力よろしくお願いします。

**１ 標語テーマ**　「事故防止のための体力づくり」
**２ 締め切り**　令和６年10月31日(木)
**３ 応募方法**　本会報誌と同封している申込用紙をセンター事務局へ提出してください。

いただいた標語の中から事務局で３点選出し、東京都シルバー人材センター連合本部へ推薦いたします。なお、連合本部にて最優秀賞に選出されたものは、啓発ポスターとして活用されます。奮ってご応募ください。







令和６年度最優秀作品

# 地区地域班全体会・仕事別グループ全体会開催のお知らせ

令和６年度地区地域班全体会を下記のとおり開催します。ご出席のほどよろしくお願いいたします。

**地域班全体会議　日程表**

| 地　区 | 日　時 | 場　所 |
|---|---|---|
| 第１地区 | 10月30日(水) 10:00～12:00 | シルバーセンター シルバーホール |
| 第２地区 | 10月22日(火) 14:00～16:00 | 大塚地域活動センター多目的A+B |
| 第３地区 | 10月21日(月) 14:00～16:00 | 区民センター2-A |
| 第４地区 | 10月25日(金) 14:00～16:00 | 勤労福祉センター区民会議室 |

※会報「公益シルバーぶんきょう第41号」をご持参してください。
※ご自分のグループの会議日時・時間を間違えないよう、よく確認してお越しください。
※開始時間15分前を目処にお越しください。

仕事別グループ全体会については、グループ別に開催日時と場所を改めて通知いたします。
こちらも重要な会議ですので、ご参加をお願いします。

## 令和６年度「就業相談会」を実施します

シルバー人材センターでは、一人でも多くの会員の皆様に就業していただくために、就業に関するお考えや現況をお聞きする就業相談会を次のとおり実施します。

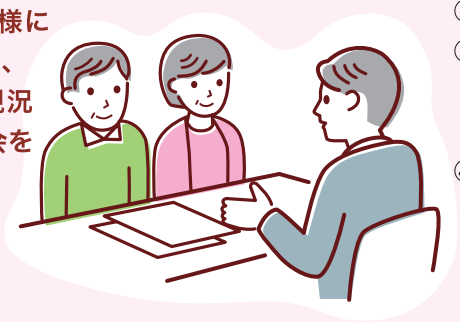

### ●就業相談会 概要

①開催日時：11月28日（木）13:30～16:30
　　12月　４日（水）　9:00～12:00
②相談場所：シビックセンター４階 会議室を予定
③申込方法：10月中の平日９時～17時の間に、事務局窓口で所定の申込用紙にご記入ください。
④相談日連絡：相談を希望された会員に対し、希望された仕事を担当する職員より相談日時のご連絡をします。

## 令和６年度 就業報告提出日・配分金振込日

| 就　業　月 | | 就業報告提出締切日 | 配分金振込日 |
|---|---|---|---|
| 令和６年 | ９月分 | 10月２日（水） | 10月16日（水） |
| | 10月分 | 11月５日（火） | 11月15日（金） |
| | 11月分 | 12月３日（火） | 12月16日（月） |
| | 12月分 | １月７日（火） | １月17日（金） |
| 令和７年 | １月分 | ２月４日（火） | ２月17日（月） |
| | ２月分 | ３月４日（火） | ３月17日（月） |
| | ３月分 | ４月２日（水） | ４月16日（水） |

## 令和６年度　会費の納入について

年度会費は、毎年９月末までに納めていただくことになっています。
令和６年度に働いた会員の方については、その都度各月の配分金から会費1,000円を引かせていただきました。

**その他の会員の方については、６月下旬頃に令和６年度会費の納入通知をお送りし、納入をお願いいたしました。まだお済みでない方は、至急 納入をお願いします。**

※定款で１年以上会費を滞納した場合は、会員の資格を喪失（退会）しますので、ご注意ください。

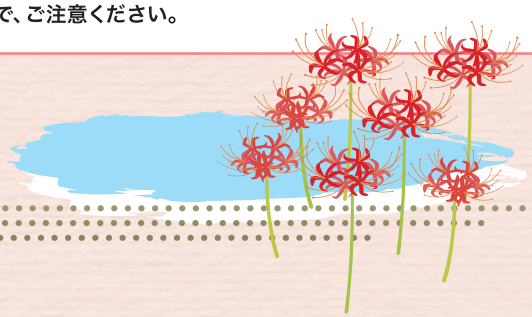

## 会員数の増減集計

（令和６年６月１日～８月20日）

| | 男　性 | 女　性 | 合 計 |
|---|---|---|---|
| 新入会員 | 29名 | 47名 | 76名 |
| 退会会員 | 19名 | 10名 | 29名 |

| 会員数合計 | 令和５年８月末 | 令和６年８月末 | 昨 年 比 |
|---|---|---|---|
| | 1,302名 | 1,408名 | 8.1%増 |

10月１日（火）から、
「新規会員入会キャンペーン」を行います！
ご紹介いただいた方にも
素敵なプレゼントを差し上げる予定です！

## メールアドレスの登録をお願いいたします

情報配信メールでご紹介したお仕事では、募集定員を大きく上まわる反響をいただきました。今後もSmile to Smile及び情報配信メールを活用したお仕事情報を発信していきます。新たに登録を希望される方は事務局までご連絡ください。

### 情報配信メール




できること　仕事の募集メールや申し込み、緊急・災害時の情報受信 等

**登録会員数782名※**

### スマイル to スマイル Smile to Smile




できること　①仕事の申し込み
②配分金明細の確認
③情報の閲覧

**登録会員数540名※**

※令和６年８月20日時点

公益社団法人
文京区シルバー人材センター
〒112-0003
東京都文京区春日１丁目16番21号 シビックセンター（文京区役所）４階
TEL：03（3814）9248
FAX：03（3811）9100
文京区シルバー人材センターHP →

2024.9.18/1500