Bunkyo Silver

# 公益 シルバー ぶんきょう

2025
第42号
令和7年1月27日発行
公益社団法人
文京区シルバー人材センター



## 美の匠 2

**風　景**

矢野 利直さん
（シルバー人材センター会員）

文京区秋の文化祭
第75回絵画展 出品作品

## お仕事訪問⑤ 巡回業務



喫煙等の禁止に係る巡回業務
土田 勝康さん

文京区は公道上と公園内での喫煙を条例で禁止しています。私達は2名1組で区内を巡回しながら、禁止エリアで喫煙者がいる場合はマナー指導を行います。また、ポイ捨てしてある吸い殻を回収して街の美化に努めます。夏の暑さや冬の寒さ、雨、風、雪等の厳しい環境下でも休むことはありません。それでも歩くことは体にとても有益です。そう、この仕事は自らの健康維持と街の美化に貢献出来る一石二鳥の仕事なのです。



# 令和７年 年頭挨拶



会長
**坂巻三登**

年頭に際し、会員の皆様のご健康とご多幸を心からお祈り申し上げますと共に、関係者各位の益々のご発展、ご活躍を祈念いたします。

本年も、地域において更に信頼される文京区シルバー人材センターを目指し、会員の皆様には、豊富な経験・知恵を生かしてご活躍されることを願っております。

さて、昨年を振り返ってみますと、能登半島地震や南海トラフ地震臨時情報の発表、各地での記録的な豪雨などによる自然災害、パリオリンピック・パラリンピックをはじめとした各種スポーツにおける日本選手の活躍、20年ぶりの新紙幣発行など様々なことがございました。本年はどのような年になるのか。いずれにしても、会員同士が助け合い、安全に仕事を行い、働く喜びを共有してまいりたいと考えております。

ところで、シルバー人材センターでは、会員数の減少が全国的な課題となっております。しかしながら、当センターでは会員数の増加傾向が続いており、昨年末には1,450名を上回ることができました。また、請負と派遣を合わせた契約金額も前年度の実績を上回り、過去最高額となることが見込まれています。これらのことは会員の皆様が真摯に就業にあたられていることが発注者様に認められた証しであると言えます。本年も引き続きのご尽力をよろしくお願いします。

また、私は、会員の皆様には就業のみではなく、日常においても健康で生きがいのある生活の実現を図っていただきたいと願っております。そのため、本年も会員同士のコミュニケーションを図る地区地域班による散策会、清掃などのボランティア活動、さらには会員向けの講習会など多岐にわたる活動を支援してまいります。

最後になりますが、今年の干支である「巳（み・へび）」は、神様の使いとして大切にされてきた動物で、脱皮を繰り返すことから不老不死のシンボルともされています。会員の皆様にとってより良い年になりますことを祈念いたしまして、年頭の挨拶といたします。

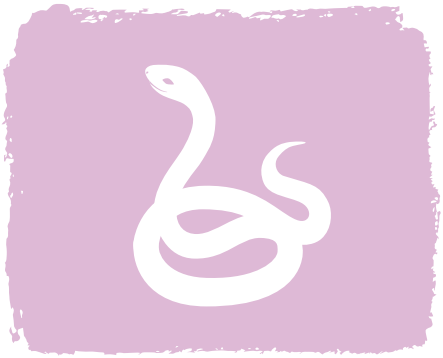

# 文京区長に、シルバー人材センターへの支援要請を行いました



左から坂巻会長、成澤区長、染谷副会長

令和６年９月２日に会長、副会長、常務理事が成澤区長を訪問し、シルバー人材センターへのより一層の仕事の提供等の支援要請を行いました。



# 仕事別グループ全体会・就業相談会実施報告

## ■仕事別グループ全体会

令和６年８月～12月にかけて仕事別グループの全体会が開催されました。

＜ 議 題 ＞

1. シルバー人材センターの現況及び理事候補者の選出基準等について
2. 来年度就業者選考及び基準該当者について
3. 事故報告について
4. グループ別懇談（理事候補者の選出について）

| グループ名 | 実施日時 | |
|---|---|---|
| 交通指導 | 8月20日(火) | 10:00～12:00 |
| 学校受付窓口 | 8月23日(金) | 14:00～16:00 |
| 学校安全対策 | 11月 1日(金) | 10:00～12:00 |
| 地域活動センター会議室・区民会館 | 11月18日(月) | 10:00～12:00 |
| アカデミー館 | 11月18日(月) | 14:00～16:00 |
| 民間等施設管理 | | |
| 除草・屋内外清掃 | 11月21日(木) | 14:00～16:00 |
| 地域社会サポート | 11月22日(金) | 14:00～16:00 |
| 駐輪場・放置自転車 | 11月29日(金) | 13:30～15:30 |
| 植木 | 12月 5日(木) | 14:00～16:00 |
| 派遣事業 | 12月18日(水) | 9:00～12:00 |
| 児童館 | | |
| 家事援助 | | |

11月18日(月)実施

### アカデミー・民間施設グループ会議



12月18日(水)実施

### 派遣・家事援助グループ



11月～12月の2日間実施

### 就 業 相 談 会

2日間に分けて就業相談会を実施、延べ35名の会員が参加しました。





# 令和６年度 事故報告（令和６年８月１日～11月30日まで）

## 1. 傷害事故

| | 発生日時 | 仕 事 名 | 性別 | 年齢 | 事 故 内 容 | 再 発 防 止 策 |
|---|---|---|---|---|---|---|
| 1 | 8/21(水)<br>8:30頃 | 清掃作業 | 男性 | 76 | お寺の屋外周辺を清掃中、植木の中をくぐって塀近くの落ち葉や枝木を回収しようとしたところ、左肘の外側部分に切り株がひっかかり、皮膚がめくれてしまった。 | 半袖で作業していたことが原因。長袖の着用を徹底するよう指導した。 |
| 2 | 9/18(水)<br>7:45頃 | 清掃作業 | 男性 | 88 | 就業へ向かう際、バスから降りようとしたところ、転倒し頭部を路面へ強打。頭から出血があり、救急車で搬送され処置を受けた。 | 運動機能の低下。また、低下していることの認識不足が原因。 |
| 3 | 10/11(金)<br>8:30頃 | 清掃作業 | 男性 | 74 | 就業先へ向かう途中、歩行者を歩きながら避けようとしたところ、舗装工事中の路面段差に足を取られ転倒。右足首をひねり捻挫した。 | 歩道が狭い場所では、歩行者を避ける場合、立ち止まって先に道を譲る。すれ違ってから動き出すことを注意指導した。 |
| 4 | 10/22(火)<br>8:30頃 | 清掃作業 | 男性 | 80 | ゴミ出しの作業中、突然、鳥に襲われ驚き段差に足を取られ転倒。左足の腓骨骨折で、自分で救急車を呼び即入院。 | 危険予測の低下。ゴミを狙って鳥が襲ってくるまたは、自分の巣を守るため攻撃してくることもあるので、注意を払うよう指導した。 |
| 5 | 11/19(火)<br>13:30頃 | 清掃作業 | 女性 | 65 | 床清掃後、机の上にある椅子を降ろす際、手を滑らせて、右足の甲に落としてしまった。右足の甲の打撲。 | ①焦らず<br>②急がず<br>③慌てずに、作業するよう注意指導した。 |

## 2. 賠償責任事故

| | 発生日時 | 仕 事 名 | 性別 | 年齢 | 事 故 内 容 | 再 発 防 止 策 |
|---|---|---|---|---|---|---|
| 1 | 11/1(金)<br>9:30頃 | 植木剪定 | 男性 | 67 | 事前に、班長と一緒に電線があるのを確認していた。剪定ばさみで切っていたところ、木に隠れていたケーブルを誤って電話線を切ってしまった。 | ①朝礼時の情報共有の徹底<br>② 作業前のケーブル等の確認<br>③ 蔦等の除去の際、まずは手で蔦を取りながらケーブル等の確認を行なう。その後、安全の確認が取れたことを班長等が確認してから、刈込バサミ等を使用する。 |

## 3. その他の事故

| | 発生日時 | 仕 事 名 | 性別 | 年齢 | 事 故 内 容 | 再 発 防 止 策 |
|---|---|---|---|---|---|---|
| 1 | 10/22(火)<br>8:20頃 | 選挙事務 | 女性 | 76 | 当番日忘れ。就業日の午前と午後を間違え、事務局からの連絡で気づいた。１時間遅刻して勤務した。 | カレンダーに記載するとともに、記載した就業日を改めて確認を行うよう指導した。 |

# フリーランス法施行に伴い、契約方法を見直します

令和６年11月１日「フリーランス法」が施行されました。施行に伴い、今までのセンターが発注者から受注した契約を、就業する会員へ再委託する方法から、新たに発注者・センター・会員の三者による包括契約となりますが、会員の皆さんは、今までどおりの仕事を続けていただけます。

**令和７年度は、「区のお仕事」が新たな契約方法に変更となります！**

## 会員の皆さんにしていただきたいこと！

令和７年度からの就業にあたって、「会員業務仕様書」（仕事の内容や配分金等が明記された書類）を新たに作成し、内容をお示ししますのでご確認ください。これは、フリーランス法の明示義務に対応するものです。

## 何が変わるの？

形式的には、発注者と会員（フリーランス）との間で契約関係が生じることになりますが、実務面では現在と基本的に変わるところはありませんので、ご安心ください。

見直しのイメージ

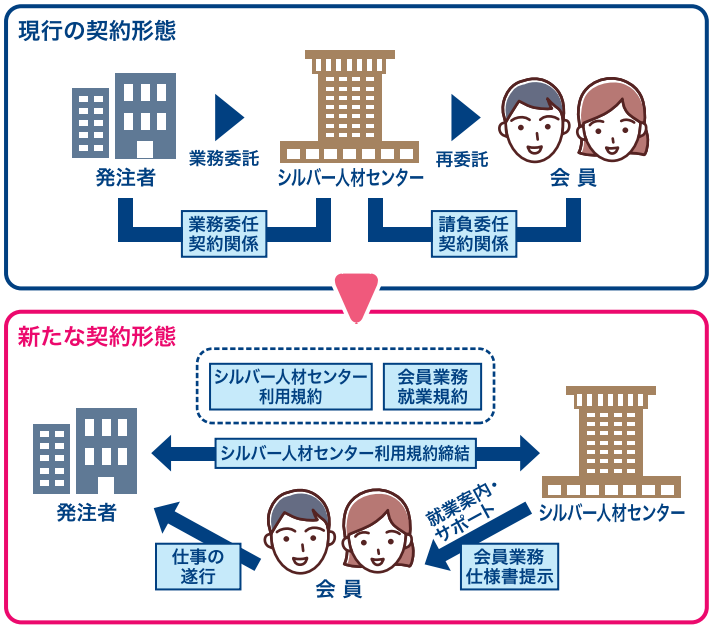

# 令和6年度のイベント・諸活動

## メイクアップセミナー

11/7 thu



女性向けセミナー第２弾。ちふれホールディングス様を講師にお迎えし『ハリツヤメイク』を学びました。参加者より「前向きな気持ちになった」「しあわせな気分になった」と嬉しい声を、たくさんいただきました。



## いきいきシニアの集い 作品展示

11/23 sat　24 sun



文京シビックセンターで「いきいきシニアの集い」が開催されました。女性委員会にて作品の募集を行い、手芸・絵画などの作品展示を行いました。

## 草木染めワークショップ

12/26 thu



昨年より練習に励んできた女性委員会によるワークショップを開催。会員の皆様と楽しいひとときを過ごしました。同じ模様は一つとしてないオンリーワンの作品は愛着もひとしおです。

## シルバー体力測定会

physical fitness test

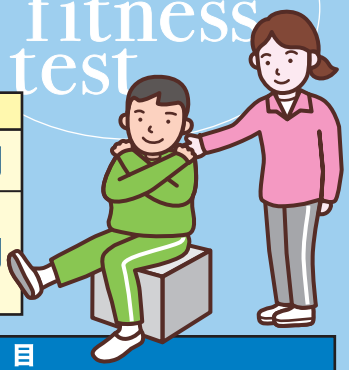

■実施日：令和７年３月３日（月）
14時～16時
（受付開始：13時30分）

■場　所：シビックセンター４階
シルバーホール（予定）

■対象者：文京区シルバー人材センターに登録している会員

■参加定員：60名 ※申込者多数の場合は抽選

■参加費：無料

■内容：

| | 項　目 | 時　間 |
|---|---|---|
| 1 | 体力測定 | 1時間 |
| 2 | 健康に関する講義 | 1時間 |
| 3 | 測定結果の配付・説明 | |

| 測定種目 | | | | |
|---|---|---|---|---|
| 1 握力 | 2 開眼片足立ち | 3 TUG（着座から立ち上がって歩行、折り返して再び着座） | 4 最大歩行速度 | 5 通常歩行測定 |



■申込方法：シルバー人材センター事務局 担当 赤羽・田畑まで
Eメール：bksc@sjc.ne.jp または TEL.03-3814-9248

■申込期限：令和７年２月14日（金）

## 「包丁研ぎ」のご案内

# 切れ味の悪くなった「包丁」は、ありませんか？

**熟練の技を持つシルバー会員が、切れ味を蘇らせます。**



どんなに良い刃物でも、正しいメンテナンスを行わなければ徐々に劣化していきます。
包丁の切れ味が落ちてきたかなと思ったら、ぜひ「包丁研ぎ」にご相談ください。
シルバー会員の丁寧な対応で、手軽に注文できるので安心です。
あなたの包丁を、購入時の切れ味に蘇らせます。

**■受付日・受付時間**
毎週水曜日　9時～16時　※祝日の場合は、翌日木曜日にお越しください。

**■受付場所**
文京シビックセンター4F
シルバー人材センター　受付窓口

**■料金（前金制）**
1本800円

**■お戻しについて**
翌週の水曜日に、お引き取りにご来局ください。※祝日の場合は、翌日の木曜日

**■取り扱いできない種類**
ハサミ、剪定バサミ、刈り込みバサミ、小刀、その他




**＜注意事項＞**
1.電話でのお申し込み・ご予約は受け付けしておりません。受付日に直接窓口にお持ちください。
2.刃物を取り扱うため、上記受付日・受付時間以外の対応は致しかねますのでご了承ください。
3.受付の際に、刃物の状態によってはお断りする場合がありますのでご了承ください。
4.刃物をお持ちになる時は、危険ですので、刃を保護して新聞紙等に包んでお持ちください。

# 新規入会キャンペーン実施中！




新規入会いただいた方には
もれなく
〝オリジナル
メッシュポーチ〟
をプレゼントします!!
詳しくは事務局まで
お問い合わせください！




会員紹介キャンペーンも
引き続き実施中！
お近くのご友人やご家族を
是非ご紹介ください！

ご紹介いただいた方にも
「オリジナル
メッシュポーチ」
をプレゼントします！

# Smile to Smile の登録をお願いします

## Smile to Smileの登録者が1000人を超えました！

スマイル to スマイル
Smile to Smile

令和６年10月に、未登録すべての会員の方へ「Smile to Smile」登録に必要なログインID及びパスワードをお送りしました。まだ登録がお済でない方は、ご自身のスマートフォンやパソコンで手続きをお願いします。スマートフォン操作に不慣れな方は、事務局で登録サポートしますのでご相談ください。



## 令和６年度 就業報告提出日・配分金振込日

| 就　業　月 | | 就業報告提出締切日 | 配分金振込日 |
|---|---|---|---|
| 令和７年 | １月分 | ２月４日(火) | ２月17日(月) |
| | ２月分 | ３月４日(火) | ３月17日(月) |
| | ３月分 | ４月２日(水) | ４月16日(水) |

## 令和７年度 就業報告提出日・配分金振込日

| 就　業　月 | | 就業報告提出締切日 | 配分金振込日 |
|---|---|---|---|
| 令和７年 | ４月分 | ５月２日(金) | ５月16日(金) |
| | ５月分 | ６月３日(火) | ６月16日(月) |
| | ６月分 | ７月２日(水) | ７月16日(水) |
| | ７月分 | ８月４日(月) | ８月15日(金) |
| | ８月分 | ９月２日(火) | ９月16日(火) |
| | ９月分 | 10月２日(木) | 10月16日(木) |
| | 10月分 | 11月５日(水) | 11月17日(月) |
| | 11月分 | 12月２日(火) | 12月16日(火) |
| | 12月分 | １月６日(火) | １月16日(金) |
| 令和８年 | １月分 | ２月３日(火) | ２月16日(月) |
| | ２月分 | ３月３日(火) | ３月16日(月) |
| | ３月分 | ４月２日(木) | ４月16日(木) |

## 令和６年度　会費の納入について

年度会費は、毎年９月末までに納めていただくことになっています。
４月以降に働いた会員の方は、今年度初回の配分金振込時に会費分1,000円を差し引かせていただきました。

**その他の会員の方については、６月下旬頃に令和６年度会費の納入通知をお送りし、納入をお願いいたしました。まだお済みでない方は、至急納入をお願いします。**

※定款で１年以上会費を滞納した場合は、会員の資格が喪失(退会)されますので、ご注意ください。

## 配分金支払証明書の送付について

令和６年に就業された会員のみなさまには、令和７年１月下旬に配分金支払証明書を圧着ハガキにてお送りいたします。確定申告される方はこちらをご利用ください。

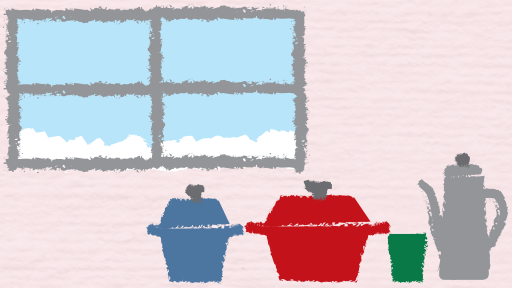

## 会員数の増減集計

（令和６年８月21日～12月31日）

| | 男　性 | 女　性 | 合 計 |
|---|---|---|---|
| 新入会員 | 31名 | 48名 | 79名 |
| 退会会員 | 13名 | 11名 | 24名 |

| 会員数合計 | 令和５年12月末 | 令和６年12月末 | 昨年比 |
|---|---|---|---|
| | 1,404名 | 1,463名 | 4.2%増 |

**今年も引き続き、**
**「新規会員入会キャンペーン」実施中です！**
また、ご紹介いただいた方にも
素敵なプレゼントを差し上げています！

## メールアドレスの登録をお願いいたします

情報配信メールでご紹介したお仕事では、募集定員を大きく上まわる反響をいただきました。今後もSmile to Smile及び情報配信メールを活用したお仕事情報を発信していきます。新たに登録を希望される方は事務局までご連絡ください。

### 情報配信メール

スマートフォン　パソコン　ガラケー

できること　仕事の募集メールや申し込み、緊急・災害時の情報受信 等

**登録会員数844名※**

### スマイル to スマイル Smile to Smile

CHECK!

スマートフォン　パソコン

できること　①仕事の申し込み
②配分金明細の確認
③情報の閲覧

**登録会員数1,010名※**

※令和６年12月31日時点

公益社団法人
文京区シルバー人材センター
〒112-0003
東京都文京区春日１丁目16番21号 シビックセンター(文京区役所)４階
TEL：03 (3814) 9248
FAX：03 (3811) 9100
文京区シルバー人材センターHP →

2025.1.27 / 1600